

Umgestaltung der B43 in Mühlheim (Nordfahrbahn)

Endausbau (Lerchenweg bis Austraste)

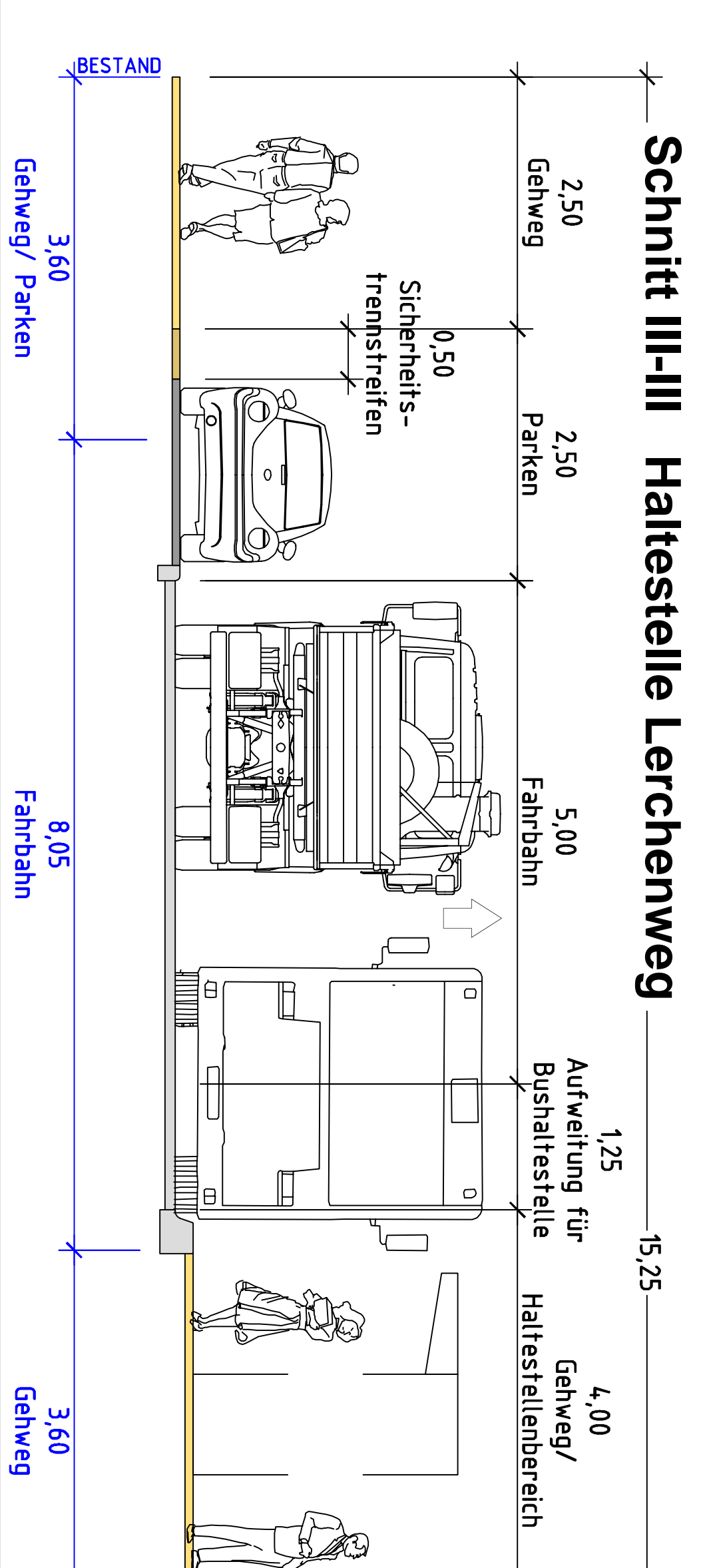
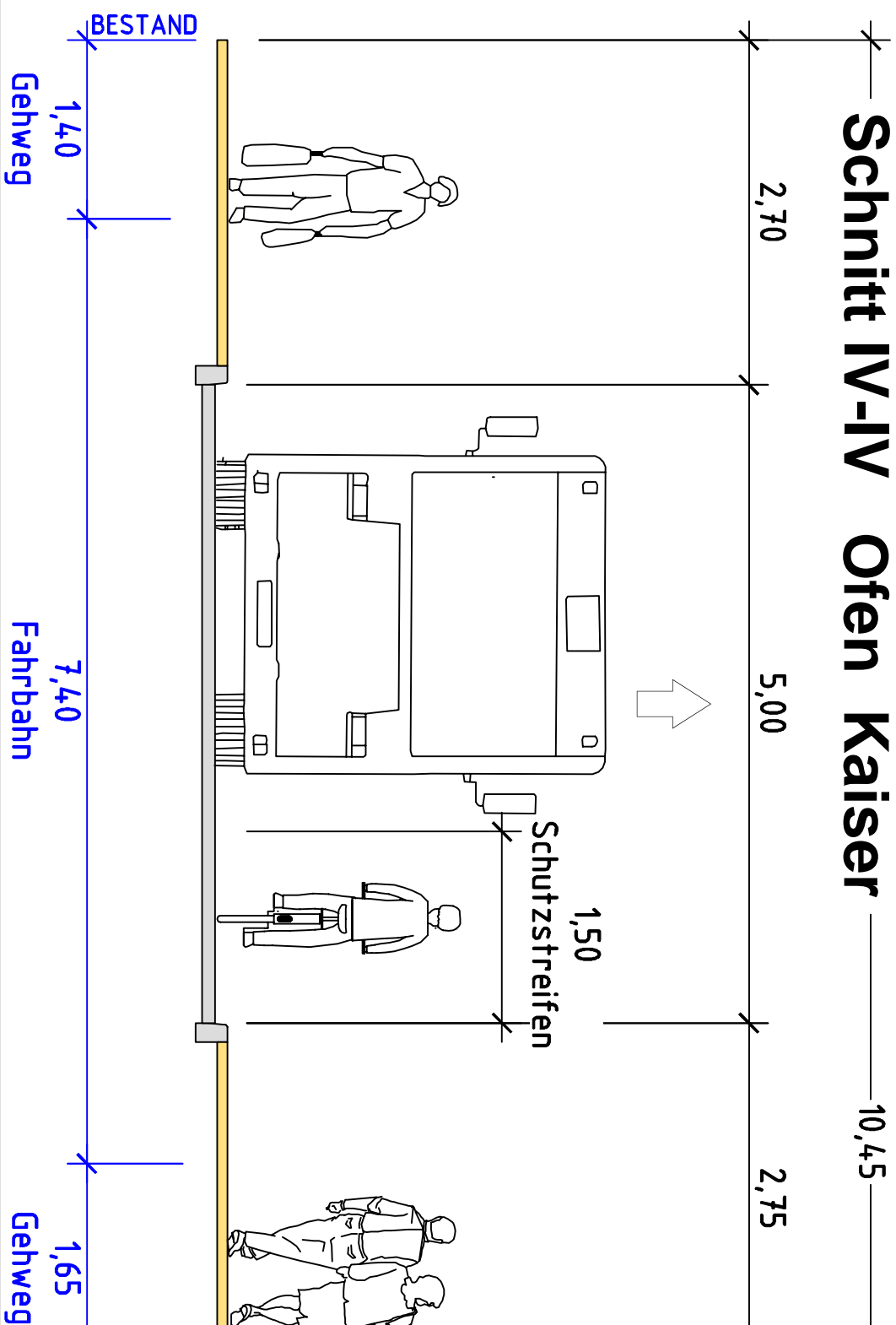
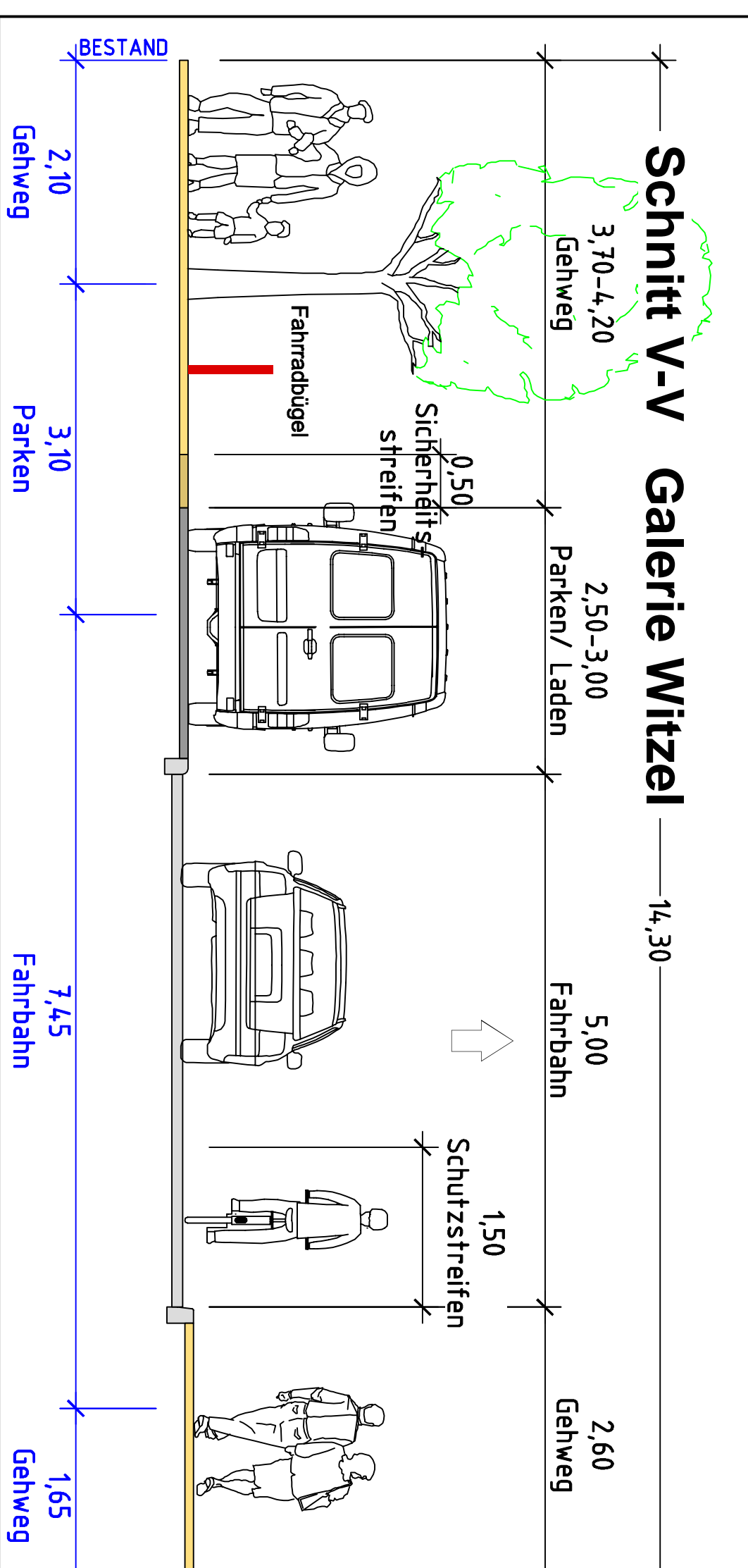


- Legende**
- Fahrbahn (Asphalt)
 - Fahrbahn (Pflaster)
 - Gehweg (Pflaster)
 - Parken (Pflaster)
 - Sicherheits-trennstreifen
 - Radfahrerschutzbereich
 - Grünfläche
 - Lichtsignalanlage

HABERMEHL FOLLMANN
INGENIEURBÜRO
Friedrichstraße 20, 42699 Solingen
Tel. 0212 2500-111
www.habermehl-follmann.de

Auftraggeber
Der Magistrat der Stadt Mülheim
Fachbereich VI
Friedrichstraße 20, 42699 Solingen

Projektbeschreibung
Umgestaltung der B43 zwischen
Ludwigstraße und Albertstraße

Planzeichnung
Lageplan Abschnitt Mitte

Anlage: 5
Blatt Nr.: 2
Mastabaß: 1:250